ふれあいネットワーク

はい！社協です！

みんなで支え みんなで築く
福祉のまち美作

笑顔が輝く日

1月号
令和3年（2021）
NO.128

子育てサロン「こっこ」の子どもたち
「コロナに負けない良い年になりますように」

美作市社協は「福祉のよろず相談」として頑張ります

美作市社会福祉協議会
会長 山本　眞澄

明けましておめでとうございます。

市民の皆様には、清々しい気持ちで新年をお迎えのこととお慶び申し上げます。

平素は、本会に対し、格別のご支援とご協力を賜り、まことにありがとうございます。本年もどうぞよろしくお願い申し上げます。

昨年はコロナ過による感染防止の日々を過ごしてまいりましたが、早く終息となりますよう、祈るばかりでございます。

さて、少子高齢化・人口減少や社会構造の変化・雇用形態の多様化に伴い、地域の福祉課題や生活課題は多様化・複雑化しております。

本会は三次年目となります、地域共生社会の実現に向けた中長期的な事業指針である『福祉のまちづくり行動計画』により、事業の展開を進めています。

その一つが【福祉出前ステーション】を本所・各支所に設置し、職員のＣＳＷ（コミュニティーソーシャルワーカー）が各種相談に応じております。

そして、本年の４月より【地域包括支援センター】を美作市から受託し、「福祉出前ステーション」にその機能を組み込み、それぞれの専門職員を配し、対処して参ります。

本会が、昨年の８月１日に創設いたしました、【子ども応援夢基金】につきましては、基金事業として目的が達成できるか不安でございましたが、多くの市民・企業様等から趣旨賛同の意を頂き、早々とご寄附を賜っており、基金貸付に向けて明るい光を頂いておりますこと、衷心よりお礼を申し上げます。

本年も市民の皆様方をはじめ市行政並びに各関係団体等と連携し、役職員一丸となって事業推進に尽力して参りますので、一層のご支援ご協力を賜りますようお願いいたします。

結びに、市民皆様にとって幸多き一年でありますことをご祈念申し上げ、新年のご挨拶とさせていただきます。

子供の笑顔

民生委員児童委員協議会代表
副会長 正子　初美

新年明けましておめでとうございます。コロナ禍で社会が不安定になり犯罪が増加し子供への虐待も増え痛ましい事件が後を絶ちません。

普段地域で子供と出会う事が少なくなりました。私は下校時見守りボランティアで子供達の笑顔に元気を貰っています。昨年秋に花壇の苗植ボランティアに参加しました。校長先生が苗が育つのを見守る心を持って欲しい。春に咲いた花は六年生を送る時、又新一年生を校庭を彩った花で迎える為と話されました。温かい気持が伝わりました。子供は地域の宝です。身近な大人となり応援せねばと思っています。

昨年から始まった「子ども応援夢基金事業」は順調な出発状況の様です。皆様の温かいご支援は必ず多くの子供達の笑顔に繋がるものと確信致しております。

地域の皆様のご協力を頂きながら一つ一つの課題に向き合い努力を致したいと思います。本年もどうぞよろしくお願い申し上げます。

コロナ禍での地域社協の役割

勝田地域社協連絡会代表
理事 坂元　秀明

今年度は、コロナウイルス流行の影響で、ほとんどの地域の行事が中止になり、小さな集まりでさえできない状態で、一人一人の顔が見えない孤立化してしまう日常が大変心配です。

そんな中、勝田地区では各地区協力のもと「認知症あんしん声かけ模擬訓練」が開催できたことが、目標でもある市の福祉の取り組みを地域の皆様に伝える役割の第一歩が踏み出せたかと感じております。来年度も厳しい状況は続くと思われますが、実行できる取り組みを選び又工夫して、一つずつ地域の皆様と一緒に取り組んでいきたいと思いますので、宜しくお願い申し上げます。

地域・地区福祉活動に参加を

大原地域社協連絡会代表
理事 春名　信義

新年あけましておめでとうございます。

昨年は、コロナ感染者増加のニュースに日々追われ、事業が実施できないサロンも多くありました。

室内行事をあきらめ、野外においていろいろ工夫しながら、清掃・缶拾い、花壇作り、福祉会議等など実施する中で市民相互の親睦を図ってまいりました。

今年もコロナ禍は続くと思いますが、昨年の研修で学んだ「子どもの貧困」問題について事業実施に向け、行動をおこすことと、「八〇五〇問題」にも取り組んでまいります。

本年も、福祉の要である地域・地区福祉活動に、ご支援、ご協力のほどよろしくお願い申し上げます。

地域活動再開に向けて

東粟倉地域社協連絡会代表
理事 小松　美之

新年あけましておめでとうございます。

昨年はコロナ禍に於いての活動を模索する一年でした。イベント等の行事は中止や延期になり、いきいきサロン等の福祉活動も自粛や縮小が続いています。

コロナの終息を願いつつ、いかにして付き合っていくかを考え、感染予防対策を徹底しながら、少しずつ地域活動を再開しています。

新年度から東粟倉地域では社協東粟倉支所が大原支所に集約され、皆様にはご不便をおかけいたしますが、地域活動は従来通り実施する予定です。

東粟倉ならではの、みんなで楽しく支え合いながら安心して暮らせる地域づくりを目指しましょう。

本年も地域社協へのご支援とご協力をよろしくお願いいたします。

2021年 美作市社協理事の新春メッセージ

（10人順不同）

近所とのつながりを大切に

美作地域社協連絡会代表
理事 角南 展弘

新年あけましておめでとうございます。

昨年は、コロナで始まりコロナで終わったといっても過言ではない年でした。各地区社協でも、サロンなどの活動が及び腰になり、大幅に縮小されました。コロナの治療薬や予防接種が早く普及することを願っております。

感染症が一段落した時点で、広まる以前の状態に戻るのは無理ですが、新しい連携を作っていくことが必要だと思います。その中で、今までの活動を活かして地域における横の連携を新たに作っていくことが重要だと思います。

コロナの状況を見ながら地区社協の活動や自治会の活動に積極的に参加し、近所とのつながりを大切にしていただきたいと思います。

地域社協、地区社協は住みよいまちづくりのために活動をしております。今年も皆さんのご支援とご協力をお願いいたします。

一人で抱えずに社協に相談

作東地域社協連絡会代表
理事 長瀬 鈴子

明けましておめでとうございます。

昨年は世界中で、そして、国内でもコロナにはじまりなお現在も続いております。

この為、いろいろな行事が中止となり、特に高齢者の方にとりましては、家での自粛ということで外出もままならない状態、又子や孫にも思うように会えないと言った中で、生活様式も変わり、体調をくずされた方も多かったのではないかと思っています。何とか早くおさまることを念じております。

4月1日より、今まで行政で行っていました「地域包括支援センター」の業務が社協で行われることとなりました。高齢者に限らず何かお悩みのことがあれば、一人でかかえこむのではなく、まず社協へ相談していただきたいと思います。そして、地域みんなで支えあいながら、安心して住みやすい地域作りをめざしてまいりたいと思っております。

皆様の御支援、御協力をよろしくお願いいたします。

もしもに備える意識づくり

英田地域社協連絡会代表
理事 長船 洋行

新年あけましておめでとうございます。

昨年は新型コロナウイルス感染症の拡大により、多くの福祉活動等を自粛する一年となりました。

さて、英田地域社協では、令和2年の初めに「避難所の運営を体験できるカードゲーム（HUG）」を購入しました。

これは、避難所の開設・運営を円滑に行うための訓練の一環として、静岡県で制作されました。大地震を想定し災害時に起こりうる出来事とその対応を体験できるカードゲームです。各地区社協の皆さんに実際に体験してもらう予定でしたが、ようやく秋に、公文地区がコロナウイルス感染症の対策をしながら実施の運びとなりました。各地区へのカードゲーム（HUG）の貸し出し・ゲーム指導をしますので、ご活用をお願いいたします。申し込みは英田地域社協まで。

新型コロナウィルスに負けず「お助け」活動を

社会福祉事業の経営に関する見識者
理事 髙橋 秀紀

明けましておめでとうございます。

美作お助け隊が設立して4年が経ちました。昨年は会長が変わり、前任者より引継ぎ、活動させていただいています。

昨年は、新型コロナウィルスの影響で、色々な行事が中止となりましたが、美作お助け隊では、「カツ弁」「お家さわやか」「わーく・わーく」「子供の居場所づくり」活動など、会員施設で連携しあって活動してきました。

特に昨年は「フード・ドライブ」事業を発展させ、「フード&ライフドライブ」事業を行い、色々な方に食事や物品を持ってきていただきました。市内の生活に困っておられる母子家庭のお宅に届けることができました。

今年も新型コロナウィルスに負けず、「お助け」活動を展開していきます。

お助け隊の事業に参加している事業所は、「美作お助け隊」の黄色い旗を立てていますので、何かお困りごとがありましたら、ご相談にいらしてください。

新型コロナ禍でのお正月

保健医療関係者
理事 亀山 弘道

今年のお正月は新型コロナ流行のため、いつものお正月とは少し違っています。

忘年会もなく新年の行事も取りやめのお正月になります。

コロナ流行のため「外を出歩いちゃだめ」「病院にも行かない方がいいよ」と感染を恐れた家族からの抑制のため、運動不足が目立って下肢の筋力、バランス力が低下し、骨折リスクが高くなりコロナフレイルが進行します。「もう年だから」と考えず、まだ役に立てると前向きに生活して下さい。

この時期だからこそ「地域包括ケア」を充分利用していただきたいと考えています。

もったいないをありがとうへ

美作お助け隊
フード＆ライフドライブ

今年８月～９月にかけて実施しましたフード＆ライフドライブでは、皆様のご協力をいただき誠にありがとうございました。皆様のご協力により、1,003品208.4kgの物品の寄附をいただくことができました。その内、12月７日現在で、907品194.7kgの物品を延べ58世帯の方にお渡しさせていただきました。

さて、今年度２回目のフード＆ライフドライブを実施いたしますので、「賞味期限までに食べきれそうにない」「たくさんもらって余っている」などご家庭に眠っている余剰食品や使う予定のない日用品があれば、ぜひ美作お助け隊参加法人までお持ち寄り下さい。お持ち寄りいただいた食品や日用品は、美作お助け隊を通じて、必要とされるご家庭や団体等への支援に活用させていただきます。

皆様のご協力よろしくお願いいたします。

寄附いただきたい物品

○米
○乾麺（パスタなど）
○缶詰、インスタント食品
○オムツ、粉ミルク、お菓子
○調味料
○洗剤（食器用、洗濯用など）
○ティッシュペーパー、
　トイレットペーパー
○生理用品、衛生用品、マスク
など

確認して
いただきたいこと

○賞味期限が令和３年
　３月１日以降のもの
○未開封・未使用
○生鮮・冷凍食品を除く

受付期間
令和３年１月12日㈫～１月22日㈮
（土日を除く）
９：00～17：00

受付場所
美作お助け隊参加法人事業所
（次ページ掲載）

物品はどのように届けられるの？

美作市内の各家庭
↓
美作お助け隊参加法人
↓
美作市内の
必要とされる家庭･団体

物品寄附受付場所（美作お助け隊参加法人一覧）

○勝田地域

・総合ケアサービスセンターかつた　……美作市大町1727　電話0868-77-7111
・ライフサポート　きづな　……美作市梶並70　電話0868-77-9007
・地域生活支援センター　みまさか　……美作市真加部1616　電話0868-75-4345

○大原地域

・美作特別養護老人ホーム　やすらぎ荘　……美作市古町1707-3　電話0868-78-2829

○美作地域

・特別養護老人ホーム　みまさか園　……美作市北山404-1　電話0868-73-6100
・スタート・ワーキング・サポート　……美作市楢原下904-14　電話0868-72-2115
・グループホーム湯郷　……美作市中山1483-1　電話0868-72-9012
・特別養護老人ホーム　蛍流荘　……美作市湯郷903　電話0868-72-6660
・相談支援センター　ほのか美作　……美作市湯郷908-1　電話0868-75-3744
・児童発達支援事業所　めばえ　……美作市巨勢1877-1　電話0868-73-3955

○作東地域

・特別養護老人ホーム　作東寮　……美作市川北1089　電話0868-75-0041

○英田地域

・特別養護老人ホーム　ロマンシティあいだ　…美作市井口41-2　電話0868-74-2888
・福祉の店　きずな　……美作市福本621-2　電話0868-74-0080
・ワークサポート　……美作市福本655　電話0868-74-9002

その他、美作市社会福祉協議会本所・各支所でも受付しています。

フード＆ライフドライブに関するお問い合わせは、美作市社会福祉協議会
電話７５－２６２２まで、お問い合わせください。

職員募集中

シルバーライフサポートもも

●訪問理美容

理容師・美容師（施設・自宅訪問出来る方）

空き時間を有効利用

施設・特養・障害者施設など同時に訪問
サービス利用者を募集しています。

訪問　津山市・美咲町・勝央町など
施設・その他相談

お問い合わせは
lifemomo.jp　0868-73-0110

漢方と健康相談のできる店

当店では、様々なお悩みに漢方薬・栄養補助食品による改善のお手伝いをさせていただきます。諦めていた症状もご相談ください。

不妊でお悩みの方　痛みでお悩みの方
慢性皮膚疾患でお悩みの方　目でお悩みの方
置き薬　配達

詳しくはHP http://yamamoto-yakkyoku.com/

㈲山本薬局

所 美作市栄町183（林野駅近く）
営 8:00～19:00 休 日・祝
☎0868-72-0256

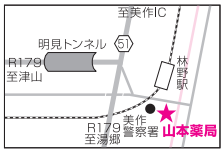

「子ども応援夢基金」：パシフィコエナジー株式会社様に感謝状を贈呈

11月13日㈮、美作市社協本所において「子ども応援夢基金」に、多額のご寄附をいただいたパシフィコエナジー株式会社アセットマネジメント部門長水田洋一郎様をお招きし、感謝状贈呈式を行いました。

水田部門長から「美作市内の子どもたちの将来のために、有効に活用していただきたい。」とのお言葉をいただき、美作市社協山本会長より感謝状を贈呈しました。

山本会長（右）から感謝状を受け取る
パシフィコエナジー株式会社水田部門長

山陽マルナカ美作店様より フードドライブ活動による食料品をご寄附いただきました

11月２日㈪、山陽マルナカ美作店様による「食品ロス削減月間」に合わせたフードドライブ活動（10/6～10/31実施）で集められた食料品をご寄附いただきました。

ご厚意に深く感謝致します。

ご寄附いただきました食料品（74点、27.4kg）は、美作市社会福祉協議会を通じて生活にお困りの方への支援に活用させていただきます。

上浦店長（右）から寄附品を受け取る社協職員

学生・単身・一般
引越し
家具の移動
事務所移転
県外運送可
◉引 越 し
◉買物代行
◉配　　達
承ります ＝＝軽貨物運送業＝＝

合同会社 タムラ
〒707-0003 岡山県美作市明見 801-1
お気軽に
お問い合わせください ☎0868-72-1525

☆優秀な人材募集中☆
システムエンジニア及び、
ケーブルテレビスタッフ を随時募集しています
（ケーブルテレビスタッフは、番組制作等の仕事です。未経験者歓迎。）
■コンピュータシステムの設計、開発及び販売
■ネットワークの設計、構築
■インターネット接続サービス業（RELNET）
■CATV 運営
☆スマホ、タブレット向けプログラム開発
株式会社RELATION（リレーション）
本社　岡山県津山市東一宮46-10
TEL.0868-27-7744
http://www.rel-ltd.com/
recruit@rel-ltd.com
RELATION
software & network infrastructure

コロナ禍において「今できる福祉活動」をご紹介します。

新型コロナウイルス感染症の影響により、これまで地域で行われていたサロン活動や住民同士の交流の機会が減り、高齢者等の引きこもりや孤立といった新たな課題が発生し、わたしたちの「ふだんのくらし」が失われつつあります。

しかし、このような状況にあっても、つながりが途切れることなく、お互いの暮らしを気にかけあい、支え合う活動が美作市内でも行われています。

コロナ禍において「今できる福祉活動」の事例を皆さんにご紹介します。

大野地区社協　野外で花壇作り

11月１日（日）大野コミュニティの一画に20名で花壇をつくりました。

室内での行事は三密を伴うので、コロナ感染を防ぐため野外行事を実施し、役員相互の親睦を図りました。

大野地区は、自治振と地区社協は一つの組織として活動しています。当日は、６名の区長ほか各役員参加で、６ｍ×４ｍの花壇にビオラ84鉢を植えました。

今後も、コロナ感染に気をつけて様々な活動をしていきたいと想います。

大野地区社協会長　春名　信義

花壇作りをする役員

豊国地区社協　福祉活動について

新型コロナウイルスの影響で、私達の福祉活動もこの一年はほとんど中止、休止を余儀なくされてしまいました。地区全体の活動も一回も開催できませんでした。楽しみに参加して頂いていた高齢者の皆さんの運動不足、引きこもり、健康状態等の安否が大変気になっておりました。

そこで、役員協議をし各サロン活動に重点を置くように方向転換を決めました。その一環として、自宅で出来る機能回復（脳トレ、筋力維持等）の資料配布兼安否確認を行ったり、三密に十分配慮してミニサロン活動を行っています。こんな時期だからこそ**「心の絆」**を絶やさないよう頑張って活動したいものです。

豊国地区社協会長　水島　睦生

お変わりないですか～
（脳トレ・体操資料の配布）

ミニサロン（換気・消毒など徹底して活動中！）

輝くボランティア

ボランティアさん　インタビュー

【東粟倉地域】
山田　牧子　さん

東粟倉地域にお住まいの山田牧子さんは、「いきいきサロン東吉田『大空会』」の代表として、誰もが自由に気軽に参加をモットーにサロン活動を行われています。今回はサロン活動にご活躍されている山田さんにスポットを当て、その活動をご紹介します。

＊ボランティア活動を始めたきっかけは何ですか？

子供のころ、母たちが旧東粟倉村で愛育委員会の立ち上げに携わり我が家に保健師さんが来て乳児検診や配り物を手伝う中で自然とボランティアの原点が培われてきたのだと思います。

大阪からUターンして地元のボランティアグループに入会してボランティア活動を行いながら、地区サロンも必要と思いサロン活動を行っています。

＊どのような活動をされていますか？

いきいきサロン東吉田『大空会』は井戸端会議を原点として誰もが自由に気楽に参加できることをモットーとして活動しています。

今年度は、月毎に行事を計画してきました。主なものとしては、10月に「コロナウイルス対策と共存について」薬剤師会から講師を招いて講話をいただきました。

サロン活動は、密閉・密接・密集の三密になりやすいため、開催時は換気に十分配慮して行ってきましたが、寒い冬を迎え室内の温度調整と換気の両立ができないこともあり当面休会することにしています。ただただ感染の終息を願うばかりです。

＊活動を続ける中で嬉しかったことは？

コロナ禍では高齢者は遠出もままならず、「近場で集える場所があることがありがたい」と言ってもらえたこと。さらに「来月は何時かなぁ」と言ってもらえたことでサロン活動を頑張ってこられたものと思います。

＊今後について

サロン参加者が減少して淋しい思いもあるが、コロナが終息すれば今まで通り子供たちとのふれあう機会や皆さんと話し合い楽しく集えるサロン活動を継続していきたいです。

＊最後に一言メッセージをおねがいします。

サロンは参加する皆さんのものだと思っています。アイディアを持ち寄って楽しいものにしていきましょう！

薬剤師会による講話

挨拶をする山田牧子さん

「子ども応援夢基金」への ご協力をお願いします。

「子ども応援夢基金」は、美作市内の生活困窮世帯に属する子どもたちの健やかな成長と夢と希望を叶えるための個別支援と、その世帯及び保護者を支えるために設置された基金です。子どもたちの未来と健全な成長のために、皆様からのご寄附をお待ちしております。ご協力お願いいたします。

基金の設立趣意書

平成28年時点で、我が国の子どもの貧困率は13.9%となり、生活困窮世帯の増加やそれに伴う子どもへの貧困連鎖は深刻な状況です。美作市においても、「学生服や教材が購入できない」「進学したいが諦めた」、「修学旅行の費用が準備できない」といった生活困窮世帯の子どもたちの問題・課題が顕在化しています。

しかしながら、具体的な資金支援は社会制度の中にはなく、生活困窮世帯の子どもたちを支援する新たな財源が必要です。美作市社協は、一人でも多くの子どもが自分の夢や希望を諦めず、将来に向かい健やかに成長することを支援するために、本基金を設置し、基金への寄附金は下記の目的に掲げる事業財源とします。

皆様からの寄附は、金額の多寡に関わらず本会でお受けしますので、是非とも本基金の趣旨にご理解いただき、温かいご支援を賜りますようお願い申し上げます。

社会福祉法人　美作市社会福祉協議会
会　長　　山 本 眞 澄

基金の活用について

現行の制度やサービスではカバーできない、生活困窮世帯の子どもたちの進学や就職のために必要な左記の経費を貸付するとともに、その世帯及び保護者も含めた支援を行います。

❶ 入学時に必要な経費（通学費用・教材費・制服代等）
❷ 小・中・高校の修学旅行費
❸ 普通自動車及び原動機付自転車運転免許取得に必要な経費
❹ 就職に必要な経費

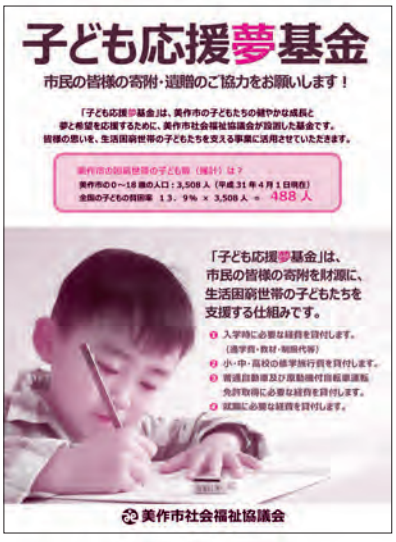

貸　付　条　件

美作市社協の家計改善支援員と生活の改善と家計の立て直しを図る「家計改善支援プラン」の作成を受けた世帯等の方に、次の条件で貸付をします。

❶ 貸付額は、子ども一人に対し、一回につき20万円を上限とします。
❷ 貸付利息は無利子、償還は３年以内、据置き期間は６カ月以内

寄附金の募集期間

令和２年８月１日～令和７年３月３１日

寄 附 金 の 受 付

美作市社協本所並びに最寄りの支所にご持参ください。

※この寄附金は、法人税法第37条第４項、所得税法第78条第２項に該当し、寄附金控除が受けられます。

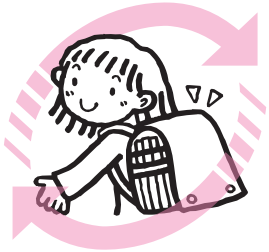

生活困窮者支援

就学支援リユース事業

ご寄附をお願いしたい品物

- **勝間田高校　制服、体操服**
  （男子 M～Lサイズ）
  他通学に必要なもの
- **美作中学校　制服**
  （男子170～175 Ⓐ サイズ）

※ご寄附いただく制服及び体操服は、洗濯ずみのもので、修繕を必要としないものとさせていただきます。

美作市社協各支所で受付しています

美作市社協では、生活困窮世帯等のこどもたちへの支援の一環として、不要になった制服等の就学用品を市民の皆様から寄附していただき、必要とするご家庭にお渡しする「就学支援リユース事業」を実施しております。市民の皆様のご協力をお願いします。

なお、就学用品等をお渡しする方は、美作市保健福祉部社会福祉課　総合相談窓口に相談が寄せられた方を対象としていますのでご了承ください。

DVDを貸出します　地域でご活用ください

令和2年度

「福祉のまちづくりフォーラムin美作 ～子どもの貧困と私たちにできる社会貢献活動を考える～」

美作市社協では、10月26日㈪～11月1日㈰にみまチャンネルで放送した「令和2年度　福祉のまちづくりフォーラムin美作～子どもの貧困と私たちにできる社会貢献活動を考える～」の講演内容を収録したDVDを貸出します。

周囲から気づかれず見えにくい「子どもの貧困」の実態を知り、子ども一人ひとりの将来が閉ざされることがないよう、地域の関わり方や個人に出来る社会貢献活動（支援）について考える機会の提供にご活用ください。

●貸出場所　社協各支所

●内　容

基調講演：「子どもの貧困」の実態について
講師　川崎医療福祉大学　医療福祉学部　直島 克樹 氏

パネルディスカッションテーマ：
「子どもの貧困問題と私たちにできる社会貢献活動を考える」

司　会：みまちゃんネル　中村 雅史 アナウンサー

パネリスト：川崎医療福祉大学　医療福祉学部　講師　直島 克樹 氏
美作市　保健福祉部　社会福祉課　課長補佐　春名 雄一 氏
美作市社会福祉協議会　課長　福田 光雄

●収録時間　約30分

支所通信　ひがしあわくら支所

干支の壁飾りを作りました

新しい年を迎えるにあたり、東粟倉デイサービスセンター事業所（コスモス苑）の利用者が協力して、来年の干支の壁飾りを作りました。模造紙に来年の干支（丑）の形を書き、その上から色紙を切ってのりで貼っていくなどそれぞれができる作業を進めて大作を完成させました。

「来年も元気でコスモス苑に来よう」と願いをかけて記念写真を撮りました。

（寄稿：東粟倉支所　保利圭一朗）

コスモス苑利用者の皆さん

会員募集中！ 美作市ファミリー・サポート・センター

●美作市ファミリー・サポート・センターとは

美作市ファミリー・サポート・センターは、子育ての援助をしてほしい人（依頼会員）と子育ての援助をしてあげたい人（提供会員）とが会員登録し、その会員同士が地域の中で、一時的に子どものお世話をする相互の子育て援助活動です。

こんな方は**依頼会員**へご登録ください！ → いざという時に頼れるところがあると安心なんだけど……

こんな方は**提供会員**へご登録ください！ → 子育てを手伝いたい気持ちはあるのだけど……何かお手伝いできることあるかしら？

●こんなサポートをしています

＊仕事で保育園や放課後児童クラブへのお迎えに行けない時の送迎と預かり
＊放課後児童クラブの開始時間までに仕事に出なければならない時の送迎と預かり
＊ＰＴＡの行事や、他の用事ができたときのお子さんの預かり　などなど…
※時には子どもから離れてリフレッシュしたい…そんな声にもお応えします！

【会員随時募集中】 まずはお気軽に会員登録を!!

登録は無料です

「登録にセンターまで行けない」という方は、ご自宅までアドバイザーがお伺いします。
詳しくは、美作市ファミリー・サポート・センター（☎72-3961）までお問い合わせください。

～家計相談会～ ひとりで悩んでいませんか？

★ 贅沢していないのに毎月の生活費が足りない・・・
★ 何にいくら使っているのかわからない・・・
★ 子どもの進学っていくら位かかるの？
★ 収入に比べて、返済が多い・・・

相談無料 秘密厳守

家計相談員が丁寧に、「家計」や「お金」のことなど、一人ひとりの悩みに応じた解決策を考え、家計立て直しのお手伝いをします。

来所できない方については、直接出向いて相談をお伺いします。

ひとりで悩まずに、まずはご相談ください。

●対 象 者　美作市内に在住で家計に関する悩みのある方
（生活保護を受給している方は対象外です）

●相談日時　１月21日㈭ ９：00～16：00

●場　　所　美作市社会福祉協議会　本所
美作市江見280　作東長寿センター

年末年始のお知らせ

≪休業日≫ **美作市社会福祉協議会（本所・各支所）**
地域活動支援センターなごみ
12月29日㈫～１月3日㈰

≪開所日≫ 子育てサロン

・ちびゆりクラブ（勝田）	１月15日㈮ 開　所
・まめっこ（大原）	１月５日㈫ 開　所
・こっこ（美作）	１月14日㈭ 開　所
・さくらハウス（美作）	休所中
・えんぜる（美作）	１月12日㈫ 開　所
・ぱれっと（作東）	１月15日㈮ 開　所
・つくしんぼ（英田）	１月15日㈮ 開　所

多額のご芳志

多額のご芳志をお寄せいただき誠にありがとうございました。

令和2年9月21日から
令和2年11月20日 受付分

香典返し

右手　小椋敬子様（亡 忠治）
久賀　森京子様（亡 豊女）
久賀　森克典様（亡 昭文）
宗掛　笠木正人様（亡 忠明）
宗掛　江見徹様（亡 達子）
古町　小寺正夫様（亡 貞子）
江ノ原　宮脇公司様（亡 數治）
中町　本田卓治様（亡 年男）
今岡　小原尚登様（亡 尚）
壬生　江見龍治様（亡 雷太）
北山　粟井隆吉様（亡 美代子）
林野　白澤千鶴子様（亡 まきゑ）
栄町　定森章様（亡 敦）
平福　橋本公夫様（亡 基）
巨勢　杉山朋巳様（亡 實恵子）
小ノ谷　渡邊幾郎様（亡 峯代）
豊野　新免清文様（亡 塚夫）
鯰　山本廣元様（亡 芙紀）
鯰　河股鹿江様（亡 一寛）
川北　宿野浩幸様（亡 定司）
日指　山本實様（亡 富枝）
土居　赤松輝子様（亡 松本八重子）
土居　黒石安生様（亡 美行）
土居　岩﨑俊次様（亡 容子）
白水　小林靖明様（亡 智恵子）
万善　井上龍二様（亡 安唯）
富山県射水市　小林久寿雄様（亡 公子）
神戸市　小林敏朗様（亡 重夫）

見舞い返し

右手　熊谷要治様
後山　春名とよ子様
中谷　安東正人様

一般寄附

中尾　美作スポーツ協会テニス連盟　代表　国政聡　様
豆田　㈱レイテック様
白水　春名幸男　様
勝田郡奈義町　有限会社宝興産　様

物品寄附

今岡　江道寺正己　様（玄米　60kg）
後山　後山地区　様（非常食（とん汁）27箱）
楢原下　角慎作　様（米　5kg）

巨勢　和田允夫　様（玄米　30kg）
田殿　小谷勝徳　様（玄米）
粟井中　有友一正　様（玄米）
川北　西川真　様（玄米　30kg）
川北　珍珠義男　様（玄米　120kg）
下山　朝霧智己　様（玄米　60kg）

12月7日㈪、世代交流多目的ホールにて美作地域の子育てサロン「こっこ」が開催されました。「こっこ」は月・木曜日10時～12時に新型コロナウイルス感染予防策を講じた上で開催しています。各地域の子育てサロンの開催状況については、美作市社会福祉協議会各支所までお問い合わせください。

子ども応援夢基金実績報告

2,419,052円（令和２年11月20日現在）

「子ども応援夢基金」に寄附を頂き、ありがとうございます。
引き続き皆様の、ご協力をお願いします。

後山　春名とよ子　様
江見　新免　仁憲　様
竹田　岡　孝二　様
岡山市　大町　祐樹　様
匿名　８件
三倉田　有限会社アイビー産業　様
豆田　株式会社レイテック　様
江見　作東土木運送株式会社　様
東京都　パシフィコ・エナジー株式会社　様
赤穂市　江見小学校昭和17年・昭和19年度卒　同窓会　眞野　幸子　様

福祉とは「ふだんのくらしのしあわせ」をみんなでつくるかつどうです。

編集・発行　社会福祉法人 美作市社会福祉協議会

本所・作東支所　〒709-4234　美作市江見280
TEL(0868)75-2622　FAX(0868)75-7081

大原支所　〒707-0412　美作市古町1850-1
TEL(0868)78-0509　FAX(0868)78-3230

美作支所　〒707-0014　美作市北山401
TEL(0868)72-3677　FAX(0868)72-3969

勝田支所　〒707-0113　美作市真加部1616
TEL(0868)75-3601　FAX(0868)75-3602

東粟倉支所　〒707-0403　美作市東青野844-1
TEL(0868)78-2800　FAX(0868)78-2946

英田支所　〒701-2604　美作市福本810-2
TEL(0868)74-2488　FAX(0868)74-3232

社協だよりは、皆様からお寄せいただいた社協会費・寄附金の一部を使って発行しています。